

SEDE

Palacio de Congresos de Gijón (Feria de Muestras). Paseo Dr. Fleming, 481. Gijón. Asturias

SECRETARÍA DEL CURSO

Victoria Entrialgo e Isabel Suárez. Servicio de Obstetricia y Ginecología. 2ª planta. Hospital Universitario de Cabueñes. Camino de los Prados, 395. 33203 Gijón. Asturias. 985 185 000. Extensión: 85440 / 85114.

CUOTA DE INSCRIPCIÓN

Médicos Especialistas: 190€. Médicos Residentes: 110€. Ingreso por transferencia bancaria al ES64 2048 0093 19 3404003518, haciendo referencia a «XIV Congreso de Atención Prenatal».

INSCRIPCIONES

Se realizarán por correo electrónico congresoprenatalgijon@gmail.com o por correo a la secretaría del curso, haciendo constar los datos personales (nombre y apellidos, centro y ciudad de trabajo, teléfono de contacto y e-mail), adjuntando copia de la transferencia bancaria.

Fecha límite de inscripción: 28/2/2023.

SOLICITADA ACREDITACIÓN A LA COMISIÓN
DE ACREDITACIÓN
DE FORMACIÓN CONTINUADA

XIV Congreso de Atención Prenatal

ACTUALIZANDO CONOCIMIENTOS

Gijón, 2-3 de marzo de 2023

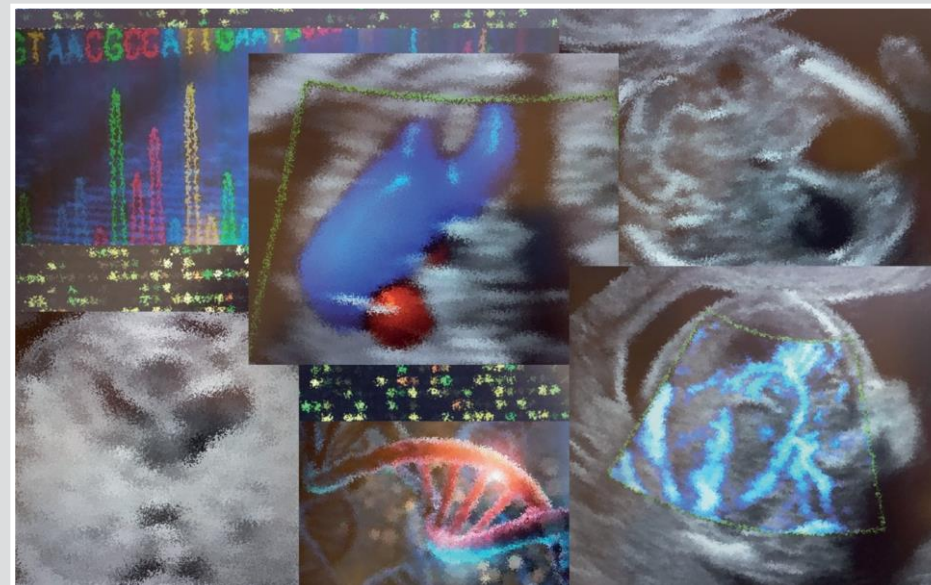

Organización

Fundación Docente Gineco-Obstétrica de Gijón.
S. de Obstetricia y Ginecología. H. Universitario de Cabueñes. Área Sanitaria V. Gijón.

Director

Dr. Javier Arenas Ramírez. Presidente Fundación Docente G-O de Gijón.

Presidente

Dr. Ángel Martínez Martín. Jefe de Servicio

Secretaría Científica

Dra. Covadonga Fernández Castro

Sede

Palacio de Congresos de Gijón (Feria de Muestras). Paseo Dr. Fleming, 481. Gijón. Asturias.

XIV CONGRESO DE ATENCIÓN PRENATAL ACTUALIZANDO CONOCIMIENTOS

2-3 MARZO 2023

ORGANIZACIÓN: H. Universitario Cabueñes. FUNDACIÓN DOCENTE G.O de GIJÓN.

Retomamos la organización de este Congreso con una ilusión fortalecida. Es una gran satisfacción poder mantener el formato de actividad presencial y favorecer así nuestra comunicación personal y profesional. La celebración de nuestra XIV edición, que reunirá de nuevo a un gran número de profesionales de toda España interesados en este apasionante campo de nuestra especialidad, acredita que Gijón siga siendo una ciudad de encuentro y referencia en el campo de la Medicina Fetal.

Vosotros, año tras año, hacéis realidad nuestra convocatoria. Los que acudís desde todas las comunidades a esta obligada cita, así como nuestros profesores, los mejores que, con su generosidad, permiten que les robemos tiempo, el suyo y el que sustraen a sus familias. A todos, nuestro más sincero agradecimiento.

Confiamos que el programa os resulte atractivo y queremos repetir, una vez más: acudir a una actividad formativa requiere esfuerzo, dinero y tiempo. Confiamos que al finalizar este Congreso volváis para vuestra casa con la sensación de que ha merecido la pena.

El Comité Organizador quiere daros a todos las gracias y espera tener la oportunidad de volver a saludaros. Un fuerte abrazo. ¡Nos vemos en Gijón!

Dra. E. Antolín Alvarado

H. Universitario La Paz, Madrid

Dr. J. Arenas Ramírez

Fundación Docente G-O de Gijón

Dra. Sheila Fernández García

H. Universitario de Cabueñes. Gijón

Dr. Francesc Figueras Retuerta

H Clinic, Barcelona

Dr. A. Galindo Izquierdo

H. Universitario 12 de Octubre, Madrid

Dr. JM Martínez Crespo

H Clinic, Barcelona

Dra. N. Maiz. Elizarán

H. Vall Hebrón, Barcelona

Dra. Esther Pérez Carbajo

H. Universitario de Cabueñes. Gijón

Dr. JM Puente Águeda

H. Universitario 12 de Octubre, Madrid

Dr. B. Puerto Navarro

H. Clinic, Barcelona

Dr. JA Sainz Bueno

H. Universitario Valme, Sevilla

COMITÉ ORGANIZADOR

Dr. Javier Arenas

Dra. Covadonga Fernández

Dra. Raquel Montes

Dra. Montserrat Noriega

Dra. Beatriz R. Vijande

Dr. Óscar Vaquerizo

BLOQUE I. ACTUALIZACIÓN EN I TRIMESTRE.

15.30 h Malformaciones uterinas. Impacto sobre la fertilidad. Diagnóstico e indicaciones de tratamiento quirúrgico. Manejo durante el embarazo. **Dr. JM Puente.**

15.50 h ¿Hay novedades en el cribado con ADN-1c? ¿Qué debe incluir el análisis tras prueba invasiva? **Dr. JA Sainz.**

16.10 h Istmocele. Gestación en cicatriz de cesárea, ¿ahora sobrevalorados? Gestación tras otra cirugía uterina previa. **Dr. JM Puente.**

16.20 h ¿Hay novedades en el diagnóstico y manejo de la patología clásica del I Trimestre? **JA Sainz.**

16.40 h PUNTOS CLAVE EN EL I TRIMESTRE. EXPOSICIÓN. **Dr. JM Puente. Dr. JA Sainz.**

17.10 h Descanso. Café.

17.40 h Uso y abuso de fármacos en I Trimestre. Alcohol, drogas, dietas restrictivas, etc. **Dra. EP Carbajo.**

18.00 h Aspectos prácticos de la gestación gemelar en el I Trimestre. **Dra. E. Antolín.**

18.20 h Propuesta exploración ecográfica en el I Trimestre. GAP SEGO. 2021. **Dr. J. Arenas.**

18.40 h APRENDIENDO A TRAVÉS DE CASOS CLÍNICOS. **Dr. JM Puente. Dr. JA Sainz. Dra. EP Carbajo.**

19.10 h PUNTOS CLAVE EN EL I TRIMESTRE. EXPOSICIÓN. **Dr. JM Puente. Dr. JA Sainz. Dra. EP Carbajo. Dr. J. Arenas. Dra. E. Antolín.**

20.00 h Fin de la sesión.

Viernes 3 de Marzo

BLOQUE II. ACTUALIZACIÓN EN ALTERACIONES DEL CRECIMIENTO FETAL

09.00 h Diagnóstico y manejo del CIR precoz. **Dr. F. Figueras.**

09.20 h Diagnóstico y manejo del CIR tardío. **Dr. F. Figueras.**

09.40 h Control del CIR con ratio sFlt-1/PlGF, ¿mejor con Doppler?, ¿mejor ambos? **Dr. A Galindo.**

10.00 h CIR en gestación gemelar. **Dra. E. Antolín.**

10.20 h APRENDIENDO A TRAVÉS DE CASOS CLÍNICOS. **Dr. F. Figueras. Dr. A. Galindo. Dra. E. Antolín.**

10.50 h PUNTOS CLAVE EN CIR. EXPOSICIÓN. **Dr. A. Galindo. Dr. F. Figueras. Dra. E. Antolín.**

11.30 h Descanso. Café.

BLOQUE III. ACTUALIZACIÓN EN CARDIOPATÍAS CONGÉNITAS.

12.00 h Corazón izquierdo: Estenosis-atresia aorta. Coartación de aorta. Anomalías del Arco Aórtico. **Dr. JM Martínez.**

12.20 h Alteraciones del ritmo cardíaco fetal. **Dr. A. Galindo.**

12.40 h Tras el diagnóstico de cardiopatía congénita: pruebas complementarias, información, embarazo y parto, impacto en SNC y tras el nacimiento. **Dr. JM Martínez.**

13.00 h APRENDIENDO A TRAVÉS DE CASOS CLÍNICOS. **Dr. A. Galindo. Dr. JM Martínez.**

13.20 h PUNTOS CLAVE EN CARDIOPATÍAS CONGÉNITAS. EXPOSICIÓN. **Dr. A Galindo. Dr. JM Martínez.**

14.00 h Comida.

BLOQUE IV. ACTUALIZACIÓN EN PATOLOGÍA FETAL.

16.00 h Marcadores de sospecha de infección fetal. Manejo. **Dra. N. Maiz.**

16.20 h Patología músculo-esquelética. Visión general. **Dra. E. Antolín.**

16.40 h Anomalías de la cara y el cuello. **Dra. N. Maiz.**

17.00 h Cavum Septi Pellucidum, ¿marcador de qué? **Dr. B. Puerto.**

17.20 h APRENDIENDO A TRAVÉS DE CASOS CLÍNICOS. **Dra. N. Maiz. Dra. E. Antolín. Dr. B. Puerto.**

17.50 h PUNTOS CLAVE EN PATOLOGÍA FETAL. EXPOSICIÓN. **Dra. N. Maiz. Dra. E. Antolín. Dr. B. Puerto.**

18.20 h Descanso. Café.

BLOQUE V. CLÍNICA DIARIA. ¿CÓMO MEJORAR NUESTRA DETECCIÓN O MANEJO?

18.50 h Predicción y manejo del parto pretérmino. **Dra. S. Fernández.**

19.10 h ¿Es posible ampliar la exploración ecográfica del I Trimestre? **Dr. J. Arenas.**

19.30 h Neurosonografía avanzada, ¿qué estructuras debemos incorporar a exploración básica del II Trimestre? **Dr. B. Puerto.**

19.50 h PUNTOS CLAVE EN MEJORÍA DE DETECCIÓN O MANEJO. EXPOSICIÓN. **Dra. S. Fernández. Dr. B. Puerto. Dr. J. Arenas.**

20.20 h Conclusiones y Fin de Curso.

Jueves 2 Marzo

14.30 h Acreditación y entrega de documentación.

15.15 h Presentación. **Dr. Manuel Bayona. Director Gerente. Dr. Ángel Martínez. J. de Servicio. Dr. J. Arenas. Director del Curso.**